

Artiste : Berthe Morisot **1**
Titre : **Les quais à Bougival**
(1883)
Technique: huile sur toile
Dimensions : 55 cm x 46 cm
Musée : Oslo, National Gallery
Site: Bougival (Yvelines)



La ville de Bougival séduit les paysagistes du XIXe. Les précurseurs de la peinture de plein air se donnent rendez-vous pour saisir les premiers motifs de l'impressionnisme.

Ils organisent leur première exposition en 1874 et Berthe Morisot s'inscrit avec son œuvre « *Le berceau* », elle sera l'unique femme de l'exposition et on lui attribuera le titre de première dame impressionniste. Les bords de Seine avec ses activités aquatiques et les guinguettes comme le bal des canotiers à Bougival et le bal de la grenouillère à Croissy attirent les parisiens

Artiste : Berthe Morisot **2**
Titre : **Les foins** (1883)
Technique: huile sur toile
Dimensions : non communiqué
Musée : Marmottan - Paris
Site: Bougival (Yvelines)

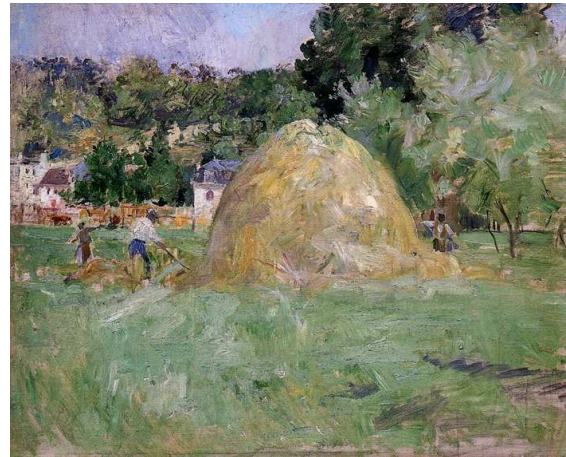

Ci-dessus, deux motifs que l'on peut observer à partir de l'île de la Chaussée.



Détails



museonature - janvier 2010

Artiste : Berthe Morisot ■
Titre : **Eugène Manet et sa Fille au Jardin** (1883)
Technique: huile sur toile
Dimensions : 60 cm x 73,5 cm
Musée : Collection particulière
Site: Bougival (Yvelines)



Les impressionnistes sont très sensibles à ces festivités et se retrouvent dans l'île de la Chaussée pour saisir sur la toile les instants de plaisir et de détente.

Monet, Renoir et Sisley se retrouvent autour de Berthe Morisot. Plus tard, Maurice de Vlaminck immortalisera ces mêmes paysages.

Berthe Morisot achète une maison à Bougival (3) et s'y installe avec son mari Eugène Manet, frère du peintre Edouard Manet et sa fille Julie en 1881. Il s'ensuit une série de motifs réalisés dans le jardin autour de sa fille Julie mais également autour de son mari. Les scènes familiales deviennent le sujet principal de son séjour dans cette ville. (Période Intimiste)

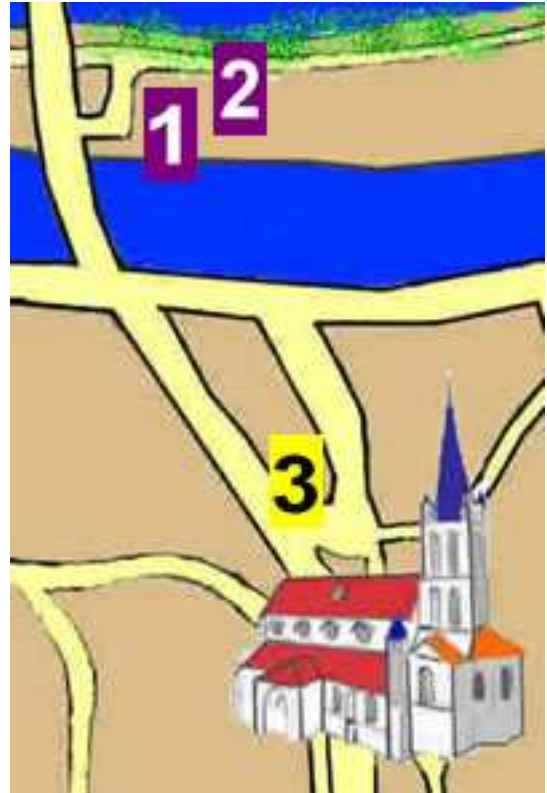

Artiste : Berthe Morisot ■
Titre : **Pasie cousant dans le Jardin de Bougival** (1881)
Technique: huile sur toile
Dimensions : 81 cm x 100 cm
Musée : Pau, Musée des beaux arts
Site: Bougival (Yvelines)

