

Artiste : Vincent VAN GOGH 20
Titre : **L'Oise** (mai-juin1890)
Technique: Crayon, aquarelle et
peinture à l'huile sur papier
Musée : Londres, Tate Gallery
Site: Auvers sur Oise (Val d'Oise)
France

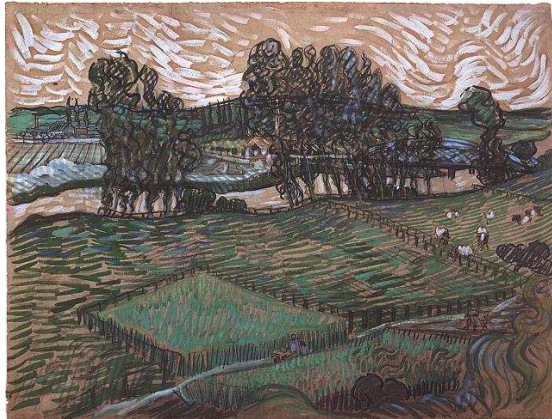

f_1639

Le site a beaucoup évolué depuis la représentation de **Vincent VAN GOGH**.

Actuellement le feuillage des arbres et différentes constructions, rend l'observation difficile, la meilleure période étant la période hivernale.

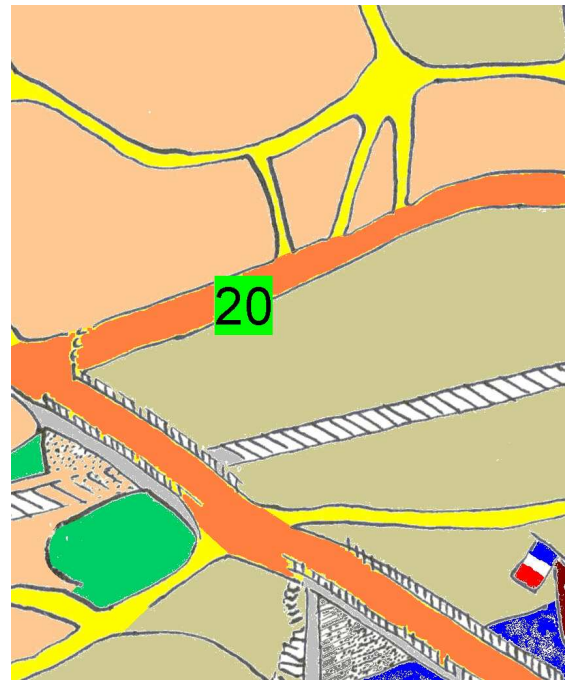

Ce motif est observable de la rue Rajon. A cet endroit vous pouvez également observer le "Masque de momie égyptienne" (21)

La photographie ci-dessous, est tirée d'une carte postale datant du début du XX ème siècle. C'est l'image la plus proche du motif de **Vincent VAN GOGH**.

Le pont métallique représenté est celui peint par **Vincent VAN GOGH**, il a été inauguré le 22 décembre 1889; six mois avant son arrivée à Auvers sur Oise; il a été détruit pendant la guerre de "14 - 18" pour retarder les allemands. Le pont actuel a été mis en service dans les années 1950.